HIOKI

Z4111
Z4112
SIMカード

取扱説明書

JA

Dec. 2021 Edition 1
Z4111A960-00 21-12H
600626170

HIOKI

国内拠点

www.hioki.co.jp/
本社 〒386-1192 長野県上田市小泉 81
製品のお問い合わせ
0120-72-0560 9:00～12:00, 13:00～17:00 土･日･祝日を除く
TEL 0268-28-0560 FAX 0268-28-0569 info@hioki.co.jp
修理・校正のお問い合わせ
ご依頼はお買上店（代理店）または最寄りの営業拠点まで
お問い合わせはサービス窓口まで
TEL 0268-28-1688 cs-info@hioki.co.jp

2103 JA
編集・発行 日置電機株式会社 Printed in Japan

・CE 適合宣言は弊社ウェブサイトからダウンロードできます。
・本書の記載内容を予告なく変更することがあります。
・本書には著作権により保護される内容が含まれます。
・本書の内容を無断で転記・複製・改変することを禁止します。
・本書に記載されている会社名・商品名などは、各社の商標または登録商標です。

はじめに

このたびは、HIOKI Z4111, Z4112 SIMカードをご選定いただき、誠にありがとうございます。
この製品はZ4100 ゲートウェイ、SF4111-01, SF4111-03, SF4111-12遠隔計測サービス（GENNECT Remote Basic）またはSF4112-01, SF4112-03, SF4112-12遠隔計測サービス（GENNECT Remote Pro）と組み合わせて使用し、GENNECT Remoteに対応した弊社製測定器の遠隔計測を可能とします。
詳しくは、SF4111, SF4112遠隔計測サービス スターターセットのクイックスタートマニュアル/取扱説明書およびZ4100ゲートウェイの取扱説明書をご覧ください。

梱包内容・オプション

梱包内容

□登録コード
□取扱説明書（本書）
□Z4111 SIMカード（Z4111のみ）
　(GENNECT Remote Basic 1か月ライセンス付き)
□Z4112 SIMカード（Z4112のみ）
　(GENNECT Remote Pro 1か月ライセンス付き)

オプション

□Z4100 ゲートウェイ

安全について

この取扱説明書の記載事項を守らない場合は、お使いになる人や他の人への危害、財産への損害が発生するおそれがあります。
本カードを使用する前に、次の安全に関する事項をよくお読みください。

表記について

本書では、リスクの重大性および危険性のレベルを以下のように区分して表記します。

⚠警 告	回避しないと、死亡または重度の傷害につながり得る潜在的に危険な状況を示します。
⚠注 意	回避しないと、軽度または中度の傷害につながり得る潜在的に危険な状況、または対象製品（またはその他の財産）が破損する潜在的なリスクを示します。

安全記号について

🚫	してはいけない行為を示します。
❗	必ず行っていただく「強制」事項を示します。

ご使用にあたっての注意

本カードを安全にご使用いただくために、また機能を十分にご活用いただくために、次の注意事項をお守りください。

⚠注 意

🚫
- SIMカードは精密部品です。破損および通信の不具合などを避けるため以下の扱いはしないでください。
  落下させる、衝撃を加える、曲げる、重いものを載せるなど。
- SIMカードにラベルなどを貼り付けないでください。ゲートウェイの故障の原因となります。
- 本SIMカードは、Z4100 ゲートウェイの専用品です。他の機器では使用しないでください。万が一不正に使用した場合、サービスを停止する場合があります。

❗
- SIMカードを破損した場合、新品のSIMカードと有償で交換します。最寄りの営業拠点にご連絡ください。
- 盗難・紛失などによるSIMカードの再発行は有償です。
- SIMカードを盗難・紛失された場合は、速やかに最寄りの営業拠点にご連絡ください。
- SIMカードは貸与品です。サービス終了後、サービスの継続を希望しない場合、不要・無効となったSIMカードを最寄りの営業拠点または本社受注発送センターあてに返却してください。おそれ入りますが、返却送料はお客様にてご負担をお願いいたします。

SIMカード返送先
〒386-1192 長野県上田市小泉81
日置電機株式会社 受注発送センター（0268-28-1688）

使用環境

⚠警 告

本カードの破損やデータ消失事故の原因になりますので、次のような場所には保管しないでください。また、次のような場所では使用しないでください。

🚫
- **直射日光があたる場所、高温になる場所**
- **引火性ガス・爆発性ガスや腐食性ガスが発生する場所**
- **強力な電磁波を発生する場所、帯電しているものの近く**
- **誘導加熱装置（高周波誘導加熱装置、IH調理器具など）の近く**
- **機械的振動が多い場所**
- **水、油、薬品、溶剤などがかかる場所**
- **多湿、結露する場所**
- **ほこり、粉じんが多い場所**
- **高精度な制御や微弱な信号を取り扱う電子機器の近く（補聴器、植込型心臓ペースメーカーおよび植込型除細動器、その他の医用電気機器、火災報知器、自動ドア、その他の自動型制御機器）**
- **航空機内、医療施設などの電波の使用が禁止された区域**

⚠警 告

🚫 **乳幼児の手の届かないところに保管してください。誤って飲み込むなどの事故および、けがなどの原因となります。**

SIMカードの挿入/取り出し

⚠注 意

🚫 IC部分（金属面）に触れないようにご注意ください。金属部分に直接触れてしまった場合や汚れなどが付着した場合は、乾いた柔らかい布などで拭いてからご使用ください。

❗
- 取り外す際に、手や指を傷つけるおそれがありますのでご注意ください。
- SIMカードは静電気に大変弱い部品です。SIMカードに触れる前に何らかの金属（ドアノブなど）に触れ、身体の静電気を取り除いてください。
- 挿入/取り出しは必ずゲートウェイの電源を切った状態で行ってください。電源を入れた状態で挿入/取り外しを行うと、ゲートウェイが故障するおそれがあります。

- SF4111, SF4112 遠隔計測サービス スターターセットは、SIMカードをゲートウェイにセットした状態で出荷されます。スターターセットのゲートウェイをご使用されていた場合、新しいSIMカードを挿入する前に、古いSIMカードをゲートウェイから取り出してください。
- 本SIMカードは、Z4100 ゲートウェイだけに使用できます。

挿入方法

1 ゲートウェイの電源を切る
ACアダプタをゲートウェイから抜きます。

2 SIMカードを台紙から取り外す
紙台紙からプラスチックカードを取り外します（粘着ジェルで固定されています）。
IC部分（金属面）の側を上に向け、プラスチックカードを両手で持ちます。SIMカード部分を指で下から押し上げ、SIMカードを切り取ります。

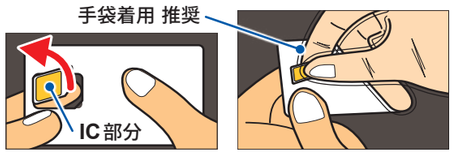

3 SIMスロットカバーを外す
カバーのつまみ部分（▶）を下に押して外します。

4 ゲートウェイに挿入する
SIMカードを図の向きで挿入します。
必要以上に強い力で押し込まないでください。
注意：カードスロットの上部にある隙間にSIMカードが入り込まないようご注意ください。

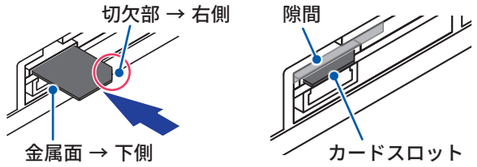

5 SIMスロットカバーを元に戻す

取り出し方法

1 ゲートウェイの電源を切る
ACアダプタをゲートウェイから抜きます。

2 SIMスロットカバーを外す
カバーのつまみ部分（▶）を下に押して外します。

3 SIMカードを取り出す
SIMカードを軽く押し込んだ後、指を離します。
飛び出ったSIMカードをゆっくりと水平に引き抜きます。

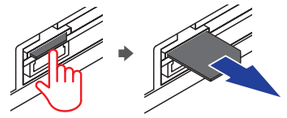

4 SIMスロットカバーを元に戻す

ゲートウェイをアカウントに登録する

QRコードから登録する場合

1 登録コードに印刷されたQRコードをスマートフォンのカメラで読み取り、GENNECT Cloudのログインページを開く

2 アカウントID、ユーザーID、パスワードを入力し、[ログイン]をクリックする

3 ゲートウェイをアカウントに登録する
登録欄に16桁の登録コードが入力されていることを確認し、[登録する]をクリックします。

4 ゲートウェイの登録を確認する
登録されたゲートウェイID、プラン、ライセンス期限を確認します。

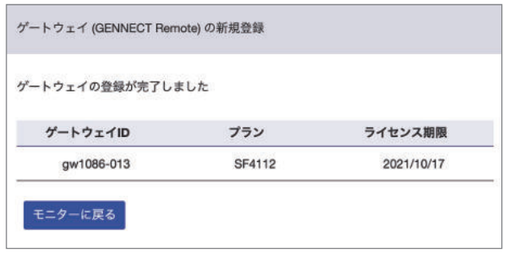

QRコードを使用しないで管理者メニューから登録する場合は、オンラインヘルプをご覧ください。