

# スズキ メロディオン

MXA-32G **グリーン** / MXA-32P **ピンク**



さらに便利になった  
**新ケースを採用!**



**卓奏唄口を簡単に収納できます!**

ケース横にも名前を  
記入できるのでロッカー  
収納時に探しやすい!

\*ネームラベルは付属  
してありません。

## 特長

- ✓ 音の立ち上がりが良く、吹く息がそのまま音になるように演奏ができます。
- ✓ はりのある澄んだ音色はアンサンブル時に美しく響き合います。
- ✓ 角のない丸みのあるカタチは可愛らしく、持つ人にやさしいデザインです。

## メロディオンの 秘密

**Q**  
**1** 良い音が長続きするのはどうして?

鍵盤ハーモニカは、息を吹き込んだ時に内部で「リード」と呼ばれる小さな金属の板が振動し、音が鳴る仕組み。1秒間に数百回も振動しているため負担がかかりますが、スズキメロディオンはリン青銅という材料を使用した強くしなやかなリードを使用しているため折れにくく、良い音が長持ちします。さらに防錆塗装によって耐久性が向上しました。

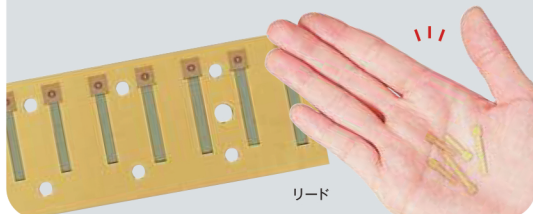

**Q**  
**2** 演奏しやすいのはどうして?

メロディオンに吹き込まれた空気は息モレすることなくスムーズにリードまで届きます。その秘密は気密性の高い内部構造。吹いた息のロスが少なくそのまま音に反映されるので演奏しやすいのです。



**Q**  
**3** 唄口はどうしてこのカタチなの?

メロディオンの唄口は演奏中に抜けにくくなっています。それはジョイント部にOリングを使用しているから。そして立奏唄口はストッパー付き。口が自然と演奏に適した「ウ」の形になるのでタンギングやトレモロも簡単。卓奏唄口は使わない時にジョイント部に差し込めるので唄口が机に触れず衛生的。メロディオンの唄口は子どもたちにやさしい工夫がそのままカタチになっています。

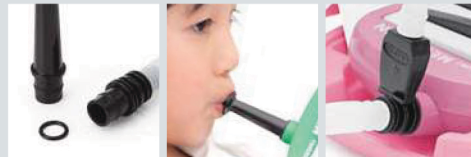

# スズキメロディオン MXA-32G グリーン / MXA-32P ピンク

鍵数・音域：アルト32鍵 f~c<sup>3</sup>  
 材質：カバー / ABS リード/リン青銅  
 寸法：420×100×45mm  
 重量：本体565g ケース600g  
 付属品：立奏唄口 (MP-121)  
 卓奏唄口 (MP-113)  
 ケース (MP-2170G グリーン)  
 (MP-2170P ピンク)

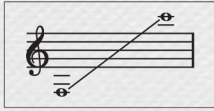

## 付属品

MXA-32G / Pの付属品を単品でお求めになる場合の価格です。

■ 立奏唄口  
MP-121



■ 卓奏唄口  
MP-113



メロディオンをしっかりと  
守るハードケースです。

■ MXA-32G/P用ケース  
MP-2170G  
MP-2170P



## お手入れについて

メロディオンは「リード」という金属の小さな弁が、人が吹く息の力で振動し発音しています。そのリードにゴミがはさまったり、リードが金属疲労や劣化したりすることで、音が出ない、音程が大きく変わってしまうことがあります。これらの症状は修理で直すことも可能ですが、運動後のストレッチのように、楽器も演奏後のメンテナンスが大切です。メロディオンを末永くお使いいただくために、演奏後は楽器と唄口から水分をしっかりと拭いてからケースへ収納してください。

## 関連商品

### メロディオンの導入指導に 便利なマグネット式掛図



■ メロディオンマグネット掛図  
MMG-1

寸法：シート250×700mm  
色玉マグネットφ30mm  
総重量：852g



### メロディオンがケースごとすっぽり入ります

鍵盤ハーモニカをケースに入れたまま収納できます※。教科書やソプラノリコーダーと一緒に持ち運びできるので、移動教室にも便利です。  
※32鍵盤以下のモデルに限ります。

■ 鍵盤ハーモニカバッグ  
OLM-1G (グリーン)  
OLM-1Y (イエロー)



材質：ポリエステル・綿  
寸法：本体 220×460×80mm  
内ポケット 190×320mm  
持ち手高さ 約170mm  
重量：260g  
使用可能機種  
32鍵盤以下の鍵盤ハーモニカ

### きれいに剥がせる 階名シールシリーズ!

学習の段階で不要になった際にもきれいに剥がせる、人気の階名シールにイラスト入りシリーズが新登場!



A ■ メロディオン階名シール

かいいい  
シール2  
DRM-2



B ■ メロディオン階名シール

かいいい  
シール  
DRM-1



### 「音楽づくりの指導、 何から始めたらいいの?」 とお悩みの先生方へ

■ メロディオン出版物  
先生、楽しいね!  
と言わせる  
音楽づくり入門ワザ21

伴奏  
CD付



B5版 全62ページ 著者：平野次郎

### メロディオンに 初めて触れる園児・ 児童のための導入本

■ メロディオン導入本  
メロディオンのほん

掲載曲  
全12曲



- ありさんのおはなし
- むっくりくまん
- ほたるこい
- おどるボンボリン
- チューリップ
- ビタゴラスイッチテーマソング
- どれみあそび
- あなたとコンビにファミリーマート
- 笑点テーマソング
- 明治チョコレートCMソング
- チキンラーメンCMソング
- 石焼きいも屋さん

**SUZUKI**  
株式会社 鈴木楽器製作所

<http://www.suzuki-music.co.jp/>  
インターネットでスズキホームページをご覧いただけます。  
本社 〒430-0852 浜松市中区領家2-25-12  
TEL 053-461-2325 FAX 053-463-5858

札幌 011-551-8911 / 仙台 022-244-3121 / 東京 03-5204-3130 / 浜松 053-463-6602 / 名古屋 052-703-7715  
大阪 06-6190-7911 / 高松 087-837-6070 / 広島 082-509-2225 / 福岡 092-573-7251 / 熊本 096-213-7733

- 仕様及び外観は製品改良のため予告なく変更する場合があります。
- 製品の色は印刷の関係で多少、実物と異なる場合があります。
- 詳しくは、各地の取扱店、または営業所にお問い合わせ下さい。
- 記載の価格は2019年10月1日現在の価格です。
- 製品価格には送料・設置費用は含まれておりません。

■ お問い合わせ